Juillet 2021 | Vol. 19 N° 06

LE Jacobin

LE BULLETIN D'INFORMATION DE SAINT-JACQUES

Édition spéciale juillet et août

Programmation estivale à l'intérieur

Férié de la fête du Canada

Les bureaux municipaux seront fermés le jeudi 1er juillet.

Bon congé !

Rappel

Collecte des objets encombrants le vendredi 9 juillet.

CONTACT

Municipalité de Saint-Jacques

Mairie

16, rue Maréchal
Saint-Jacques (Québec) J0K 2R0
Téléphone : 450 839-3671
Télécopieur : 450 839-2387
info@st-jacques.org
www.st-jacques.org

Horaire*

Lundi au jeudi de 8 h à 16 h 30,
vendredi de 8 h à 12 h.
* Fermée entre 12 h et 13 h.

Service téléphonique d'urgence

Après les heures de bureau pour
bris d'aqueduc, fuite d'eau, etc.
Téléphone : 1 800 567-9372
Pendant les heures de bureau, en cas de
panne d'électricité seulement.
Téléphone : 450 839-7697.

Conseil municipal

Prochaines séances
Lundi 5 juillet
Lundi 2 août

Les séances seront maintenant ouvertes aux publics en respectant les mesures sanitaires.

Bibliothèque Marcel-Dugas

Horaire

Lundi et mardi de 13 h à 18 h,
jeudi de 13 h à 20 h
et le samedi de 9 h à 12 h.
Merci de respecter les mesures en vigueur.
Téléphone : 450 831-2296.

SOMMAIRE

Le conseil municipal
- Mot de la mairesse 3
- Élection générale municipale 4
- Travaux sur la 341 4
- Programme de cadet 5

Sécurité civile
- Capsule de prévention des incendies 6

Loisirs
- Ciné-famille 7
- Journée sportive 7

Bibliothèque
- Biblio hors les murs 8
- Club de lecture TD 8
- Sentier des contesTD 8
- Une naissance un livre 8
- Nouveautés 9
- Prêt numérique 9
- Appel aux bénévoles 9

Culture
- Symposium des arts 10
- Spectacles sur la butte 11

Communauté
- Remerciements 12
- Souscription annuelle Horeb 12
- Félicitations 12

Urbanisme
- Chronique où je mets ça 13
- Règlement sur la sécurité des piscines 13

Travaux publics
- Consommation de l'eau potable 14
- L'herbe à poux, on l'arrache! 14
- Civisme canin 14
- Collecte des objets encombrants 15
- Déménagement/ bac brun et bac bleu 15
- Lumière de rue défectueuse 15
- Jeux d'eau 15

Calendrier estival
- Calendrier estival à conserver 16

Inscrivez-vous sur notre site Internet en cliquant sur l'icône ci-dessous.

SAC Service d'Alerte Citoyenne

Réalisation	Municipalité de Saint-Jacques
Impression	BBM-Imprimerie Lanctôt
Papier	Rolland Enviro 100% recyclé
Distribution	Postes Canada
Parution	Le Jacobin est publié 12 fois l'an.
Tirage	2050 exemplaires.
ISSN :	1708-2994
Dépôt légal	Bibliothèque et Archives nationales du Québec
Dépôt légal	Bibliothèque et Archives Canada

Mot de la mairesse

Chères citoyennes et chers citoyens,

L'interdiction d'arrosage a suscité beaucoup de mécontentement de la part des utilisateurs du réseau d'aqueduc. Afin de vous sensibiliser à la consommation écoresponsable de cette précieuse richesse naturelle, je vous invite à regarder la capsule créée par l'équipe de la Municipalité et qui explique parfaitement le fonctionnement de notre réseau et l'impact d'une surconsommation en période de canicule.

Les mois de juillet et août sont aussi synonymes de spectacles et d'activités estivales à Saint-Jacques. Je vous invite à sortir et venir nous rencontrer dans nos différents parcs tout en respectant les mesures sanitaires qui seront en vigueur au moment de l'activité.

Les offres de la Municipalité en termes de sports et loisirs sont toujours en renouvellement, c'est pourquoi je vous invite à rester à l'affût puisque nous vous annoncerons très bientôt une toute nouvelle activité...

Enfin, l'ensemble du conseil municipal se joint à moi pour souhaiter à tous les Jacobins et Jacobines un bel été en toute sécurité et surtout de très BONNES VACANCES!

Josyanne Forest
Mairesse de Saint-Jacques

SÉANCE DU CONSEIL

La séance du conseil municipal du 5 juillet prochain qui se tiendra à la mairie sera ouverte au public dans le respect des mesures sanitaires.

ÉLECTION GÉNÉRALE MUNICIPALE

Les prochaines élections générales municipales auront lieu le 7 novembre 2021. Si vous désirez vous porter candidat (e), nous vous invitons à consulter le site https://www.electionsquebec.qc.ca.

Vous y retrouverez toute l'information nécessaire au sujet des élections municipales.

PERSONNEL ÉLECTORAL

Vous souhaitez faire partie du personnel électoral de l'élection municipale du 7 novembre 2021? Communiquez avec nous au 450 839-3671 afin de nous transmettre vos coordonnées et informations.

TRAVAUX SUR LA 341

Des travaux de réfection de la conduite d'aqueduc auront lieu entre le rang du Cordon jusqu'au 2477 rang Saint-Jacques. Les travaux débuteront en août et s'échelonneront jusqu'à la fin du mois de novembre. La circulation se fera en alternance dans cette zone jusqu'à la fin des travaux.

La municipalité aimerait rappeler à la population qu'il est important de redoubler de prudence et de patience envers les travailleurs et signaleurs.

Merci de votre habituelle collaboration.

PROGRAMME DE CADET

Le programme CADET 2021 de la Sûreté du Québec est maintenant démarré. Le programme de cadet MRC est prévu pour la période du 7 juin jusqu'à la fin du mois de septembre (pendant cette période, il y aura un total de 8 cadets(tes) assignés aux différentes municipalités).

Il est bon de se rappeler que les cadets n'ont pas le statut de policier ni d'agent de la paix, ils ont les mêmes pouvoirs légaux qu'un simple citoyen. Ils ne peuvent donc pas être affectés à des tâches de nature policière. Également, ils ne sont pas habilités à compléter et à signer des rapports qui sont normalement achevés par des policiers.

Les tâches et activités accomplies par les cadets se retrouveront dans l'un ou l'autre des grands thèmes suivants :

- Assurer une présence et une surveillance à pied ou à vélo, notamment dans les quartiers et les parcs;
- Participer à des programmes de prévention en relations communautaires;
- Répondre aux demandes de renseignements simples (accueil de citoyens au poste);
- Effectuer de la surveillance et de la prévention lors d'événements sportifs, culturels, populaires ou commerciaux;
- Participer à des activités de promotion de la Sûreté du Québec, telles que des participations à des salons et foires d'emplois;
- Rencontrer les partenaires, notamment le service des incendies, les ambulanciers, le personnel hospitalier, les agents de conservation de la faune et les organisations communautaires.

Les cadets ont également des responsabilités, soit :

- Représenter la Sûreté du Québec avec dignité et respecter les valeurs et le code de discipline de l'institution;
- Prendre une part active au travail en équipe et à la vie du poste;
- Éviter de se positionner dans des situations qui pourraient s'avérer dangereuses pour sa sécurité (évaluation du danger).

Évidemment, compte tenu de la pandémie actuelle, leurs rôles seront adaptés avec toutes les précautions requises. Étant donné que les activités estivales risquent d'être nombreuses et adaptées, les cadets surveilleront particulièrement les endroits où les gens risquent de se rassembler afin de les sensibiliser sur les différents décrets émis par notre gouvernement.

Merci de votre habituelle collaboration.

Dans votre nouvelle demeure : pensez sécurité incendie!

En cette période de l'année, c'est souvent l'occasion de faire le nettoyage de la cour en prévision de la saison estivale. Plusieurs citoyens sont alors tentés de procéder au brûlage de leurs résidus. Que ce soit pour cette raison ou encore simplement pour allumer un feu d'ambiance, la SOPFEU recommande le recours à un pare-étincelles sur tout appareil utilisé.

Pour être conforme, l'installation doit être munie d'un pare-étincelles sur toutes ses surfaces et les ouvertures du grillage ne doivent pas dépasser 1 cm^2.

Recommandations:

- Afin de réduire les risques de propagation d'un incendie, ces autres recommandations peuvent être mises en place:
- Dégager une bande de 1 mètre tout autour du foyer jusqu'au sol minéral.
- Si possible, positionnez l'installation à au moins 3 mètres de toute végétation et à au moins 10 mètres des bâtiments environnants.
- Un foyer au propane peut aussi être favorisé puisqu'il ne produira pas d'étincelle.

LE SAVIEZ-VOUS ?

Lors d'une interdiction de faire des feux à ciel ouvert, il est non seulement interdit de faire un feu de camp, mais il est également interdit de faire des feux d'artifice, d'utiliser des lanternes volantes (avec des chandelles) ou d'utiliser des instruments produisant des flammèches.

Par contre, les foyers munis d'un pare-étincelles sont autorisés.

Loi sur l'aménagement durable du territoire forestier, 2010, c. 3, a. 239.

CINÉ- FAMILLE

GRATUIT !

Venez visionner un film au parc Aimé-Piette en formule pique-nique!

16 juillet à 19 h au parc Aimé-Piette

N'oubliez pas vos chaises et vos collations.

Pour plus d'informations, veuillez contacter Vincent Grenier au 450 839-3671, poste 7670.

21 août à 19 h au parc Aimé-Piette

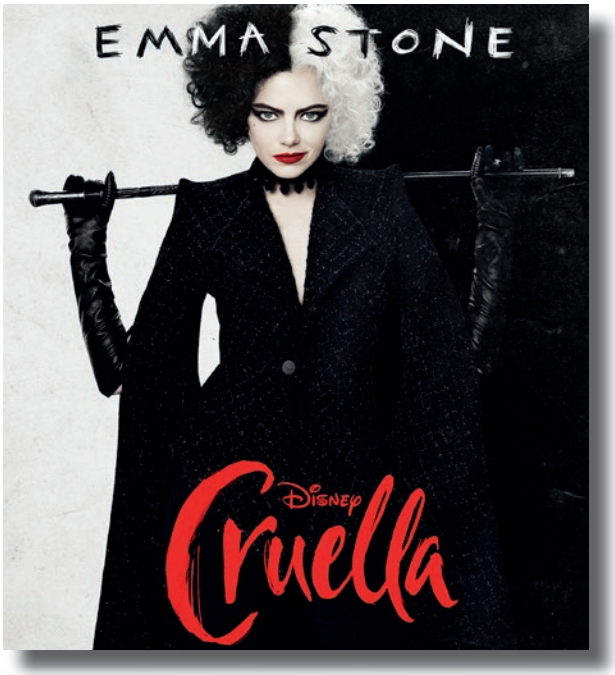

JOURNÉE SPORTIVE

Course à obstacles et salon sportif

GRATUIT !

28 août de 11 h à 16 h au parc Aimé-Piette

Inscription sur place !

- Nombre d'obstacles : 15.
- Difficulté : débutant.

Partenaire du salon sportif :

- Association régionale de Kin-Ball Lanaudière ; J.S. Taekwondo ;
- Cheer.Mag Mustang ;
- Baseball Grizzlys ;
- Uniprix Julie et Jean-Marc Deslongchamps.

Journée Sportive
Municipalité de Saint-Jacques

COURSE EXTRÊME

Information et inscription :
450 839-3671, poste 7670, ou par courriel, loisir@st-jacques.org.

BIBLIO HORS LES MURS

Les jeudis de juillet à partir de 17 h, sur le perron de la Maison de la Nouvelle-Acadie.

Cet été, la bibliothèque Marcel-Dugas prend l'air et vous propose une collection de lectures rafraîchissantes pour les beaux jours! Abonnez-vous, empruntez et rapportez vos livres à la bibliothèque mobile qui se tiendra tous les jeudis de juillet sur le perron de la Maison de la Nouvelle-Acadie. Apportez votre pique-nique! (Annulé en cas de mauvais temps)

CLUB DE LECTURE TD POUR TOUS !

Le Club de lecture TD pour les 12 ans et moins bat son plein cet été à la bibliothèque! Viens chercher ton carnet de lecture et ton accès web pour emprunter des livres papier et numérique.

Rejoins-nous sur le groupe Facebook pour être au courant de toutes les activités !!

SENTIER DES CONTES TD

À l'extérieur, devant la bibliothèque Marcel-Dugas, jusqu'au 6 septembre.

TROUSSE DU PARFAIT BÉBÉ-LECTEUR

Pour cette 22e édition du programme Une naissance un livre, l'Association des bibliothèques publiques du Québec (ABPQ) met à la disposition des parents la trousse du parfait bébé-lecteur.

Offerte gratuitement aux parents qui abonnent leur enfant de moins d'un an à leur bibliothèque publique, la trousse comprend différents outils de stimulation au monde de l'écrit, dont un livre exclusif.

Cette année, il s'agit du livre La cachette, écrit par Pierrette Dubé et illustré par Catherine Petit. Présentez-vous à la bibliothèque pour profiter de ce service!

Livres numériques audio

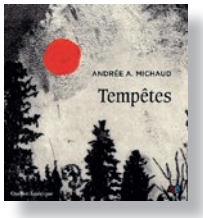

Tempêtes
Andrée A. Michaud

Leslie et Coco
Marie Demers

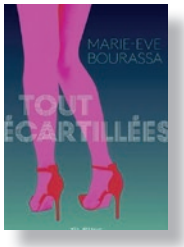

Tout écartillées
Martine Laffon

Le bal des folles
Victoria Mas

Em
Kym Thuy

Rue principale tome 1. Été 1966
Rosette Laberge

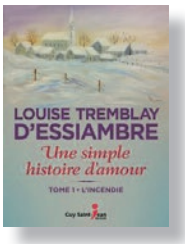

Une simple histoire d'amour, tome1
Louise Tremblay d'Essiambre

À la recherche d'Alice Love
Liane Moriarty

Il est temps de vivre la vie que tu t'es imaginée
Christine Michaud

Kukum
Michel Jean

Une dinde qui voulait voler
Carine Paquin

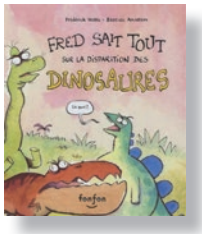

Fred sait tout sur la disparition des dinosaures
Frédérick Wolfe

PRÊT NUMÉRIQUE - LIVRES AUDIO

Profitez des services du prêt numérique de votre bibliothèque.

Lisez en marchant, en conduisant et même en fermant les yeux (!) grâce au prêt de livres audionumériques!

APPEL AUX BÉNÉVOLES POUR LA VENTE DE LIVRES USAGÉS

Organisée au profit du programme *La lecture en cadeau* de la Fondation de l'alphabétisation du Québec, la vente aura lieu durant les Journées de la culture, le vendredi 24 septembre de 13 h à 19 h et le samedi 25 septembre de 11 h à 17 h.

Si vous souhaitez vous joindre bénévolement à l'organisation de cet événement, communiquez avec Rachel Gamache, technicienne pour le Service culturel, 450-839-3671 poste 7682 / biblio@st-jacques.org

Nouvelle-Acadie
Symposium des arts

GRATUIT!

La 6e édition du Symposium des arts en Nouvelle-Acadie vous transporte dans le merveilleux monde du théâtre!

Jeudi 15 juillet à 19 h : Légendes locales | Parvis de l'église
En cas de pluie, le spectacle est annulé ou reporté. (À déterminer)

Légendes locales met en lumière des moments souvent oubliés de l'histoire populaire lanaudoise au cours du siècle dernier. Par l'entremise de rencontres avec des aîné (es), par la transmission orale, des fils de légendes sont ressortis du lot. Les fils se croisent et tissent une toile où se peint l'ambiance de quartiers et villages du siècle dernier. Un peu d'hier, un peu d'aujourd'hui, quelque part entre réalité et fiction, voilà la recette de Légendes locales!

Vendredi 16 juillet à 13 h 30 : Héros, présentation théâtrale dont vous êtes le héros | Parc des Cultures
En cas de pluie, le spectacle est annulé ou reporté. (À déterminer)

HÉROS est un spectacle interactif de théâtre d'improvisation qui prévoit à sa distribution de un à deux rôles principaux incarnés par un ou deux jeunes spectateurs. Grâce à sa structure inusitée et participative, HÉROS se veut une véritable aventure d'immersion théâtrale. En évoluant côte à côte avec les professionnels qui les dirigent et les inspirent durant toute la durée du spectacle, certains jeunes spectateurs se transformeront en HÉROS le temps d'un spectacle.

Samedi 17 juillet à 19 h : La binerie des coeurs brisés | Parc des Cultures
En cas de pluie, le spectacle est annulé ou reporté. (À déterminer)

La binerie des cœurs brisés est un théâtre d'été comme on les aime : des malentendus, des quiproquos exquis et des revirements de situation à n'en plus finir. Des vacances en forêt tournent mal quand Gaétan Labine réalise la trahison de son meilleur ami. Heureusement, un garde-chasse est là pour lui porter compagnie et voilà l'occasion de reconquérir sa femme.

Dimanche 18 juillet à 10 h 30 et 13 h 30 : Le petit prince | Maison du Folklore
Spectacle familial, **places limitées pour réserver contactez-nous au 450 839-3671**

Un aviateur évoque pour nous sa rencontre, dans le désert, avec un petit bonhomme tout à fait extraordinaire.

Morceaux choisis du texte d'Antoine de Saint-Exupéry.

Entente de développement culturel | MRC de Montcalm | Québec

SPECTACLES SUR LA BUTTE

Au parc des Cultures situé derrière l'église.

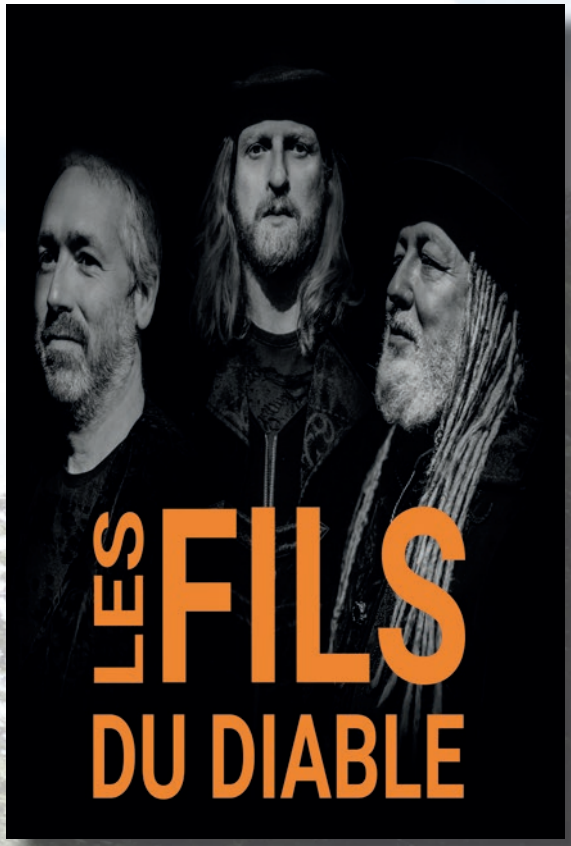

Jeudi 8 juillet à 19 h.

Apportez vos chaises et vos collations !

Jeudi 22 juillet à 19 h.

Jeudi 19 août à 19 h.

REMERCIEMENTS

Les bibliothèques publiques ont été confrontées à des défis extraordinaires en 2020 et 2021 en raison de la pandémie mondiale.

L'équipe de la bibliothèque Marcel Dugas a montré qu'elle était essentielle, en temps de crise plus que jamais, et nous nous devons de souligner la créativité et l'agilité dont elle a témoignées.

Merci d'apporter un sourire à tous les citoyens et citoyennes de la Municipalité de Saint-Jacques.

SOUSCRIPTION ANNUELLE DE LA MAISON HOREB SAINT-JACQUES

Chaque année, la Fondation Horeb tient sa campagne de souscription afin de poursuivre l'œuvre et maintenir la qualité du couvent que les Sœurs de Sainte-Anne nous ont légué, tout en offrant des services d'accueil et d'hébergement à tous les fidèles utilisateurs de la maison.

C'est pourquoi la Fondation Horeb Saint-Jacques tient à remercier sincèrement tous les généreux donateurs ayant contribué à la souscription 2020-2021 dont la Caisse Desjardins de la Nouvelle-Acadie de Saint-Jacques et de Sainte-Marie-Salomé, rendant ainsi possible la poursuite de leur mission.

Nous vous remercions de votre générosité !

Le comité de la Fondation Horeb

FÉLICITATIONS !

Félicitations à la microbrasserie l'Apothicaire qui fait partie d'un magnifique projet organisé par Vox&Hops Metal Podcast. Ceux-ci ont eu la chance de créer une bière avec le groupe mythique Augury. Inspirés par leur son et leur dernier album intitulé Illusive Golden Age, ils ont mélangé des éléments de «vieille et nouvelle école» pour concocter une Belgian Golden Ale traditionnelle non orthodoxe à 6% qui se nomme...Illusive Golden Ale!

Allez les encourager et déguster leurs succulentes bières au 38 rue Marcel-Lépine à Saint-Jacques.

CHRONIQUE OÙ JE METS ÇA?

Qu'est-ce qu'un encombrant? Il s'agit de matières trop volumineuses pour entrer dans votre bac noir telles que le mobilier, les objets et appareils ménagers et, en général, tout ce qui peut être chargé manuellement dans un camion de vidange avec certaines exceptions.

Voici une liste non exhaustive de matières qui sont acceptées lors de la collecte des encombrants:

- ✔ Meubles
- ✔ Appareils électroménagers à l'exception des appareils réfrigérants
- ✔ Réservoirs d'eau chaude
- ✔ Matelas
- ✔ Accessoires de jardin
- ✔ Douches
- ✔ Lavabos
- ✔ Cuvettes
- ✔ Tapis
- ✔ Couvre-planchers (roulés)
- ✔ Filtres et pompes de piscine
- ✔ Toiles de plastique (roulées)

Attention! Les matières suivantes ne seront pas ramassées lors de la collecte des encombrants:

- X Recyclages
- X Appareils réfrigérants (Réfrigérateur, congélateur, air conditionné et refroidisseur d'eau)
- X Débris de construction, rénovation et démolition, tel le bois de construction
- X Matériaux d'excavation en vrac (par exemple, briques, asphalte, etc.)
- X Résidus domestiques dangereux (produits dangereux)
- X Produits électroniques (téléviseur, ordinateur, périphéries, chaîne stéréo, etc.)
- X Pneus

Veuillez noter que vous pouvez également disposer de vos encombrants à l'Écocentre de Sainte-Julienne.

Source: chroniques GMR de la MRC Montcalm.

RÈGLEMENT SUR LA SÉCURITÉ DES PISCINES RÉSIDENTIELLES

La modification du Règlement sur la sécurité des piscines résidentielles entrera en vigueur le 1er juillet 2021. En résumé :

- Il n'y a plus de droit acquis pour les piscines installées avant 2010.
- Les normes des plongeoirs ont été modifiées
- Une nouvelle règle pour contrôler l'accès a été ajoutée

Pour avoir tous les détails de la modification, visiter le site internet de la municipalité au www.st-jacques.org.

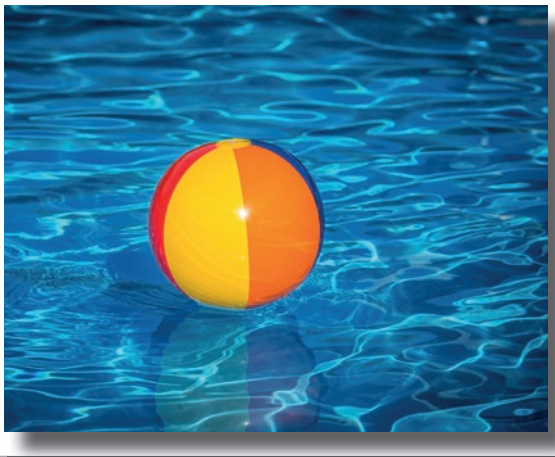

CONSOMMATION DE L'EAU POTABLE

Nos techniciens ont remarqué une augmentation draconienne de l'utilisation de l'eau. Nous nous devons de vous rappeler que l'eau n'est pas une ressource naturelle inépuisable. Nous savons que l'approvisionnement en eau dans notre Municipalité demande un travail constant. Nous demandons donc l'aide de la population afin d'éviter de gaspiller l'eau, un geste à la fois.

Voici des exemples propres à la saison estivale :

- Arroser son jardin durant les heures les plus fraîches de la journée. En plein soleil, 60% de l'eau s'évapore avant même d'avoir été absorbée par les plantes;
- Récupérer l'eau de pluie pour arroser ses plantes;
- Éviter l'utilisation excessive de l'eau telle que laver son asphalte, arroser sa pelouse, laver à répétition son auto, etc.

C'est par de petits gestes individuels que nous contribuerons au bien collectif.

LUTTE COLLECTIVE CONTRE L'HERBE À POUX

C'est maintenant le moment idéal pour procéder à une tonte de l'herbe à poux. En effet, afin d'éviter une vague d'allergie et la reproduction de la plante, il est recommandé de procéder à une première tonte des plants coupés en juillet et une deuxième en août afin de réduire la quantité de pollen libéré dans l'air.

CIVISME CANIN- BONNES PRATIQUE À ADOPTER

La Municipalité de Saint-Jacques souhaite rappeler aux propriétaires de chiens qu'il est de leur devoir d'enlever les excréments produits par leur animal dans les lieux publics tels que les rues, les trottoirs, les parcs ainsi que l'espace réservé aux boîtes aux lettres communes.

Il est désolant de constater que plusieurs propriétaires de chiens négligent de ramasser les excréments laissés par leur animal lors d'une promenade.

Par respect pour tous, merci de ramasser les excréments de votre animal.

COLLECTE DES OBJETS ENCOMBRANTS

9 juillet

On déménage, on fait le Ménage!

Déposer de façon ordonnée les encombrants en bordure de rue 24 heures avant la collecte (table, chaise, sofa, bureau, lit, toilette, évier, équipement sportif, tapis attaché, filtre de piscine vidé, etc.)

Attention : Les résidus de construction ne sont pas admis à la collecte d'encombrants.

VOUS DÉMÉNAGEZ?

Dites au revoir à vos deux vieux copains. Le bac brun et le bac bleu ne déménagent pas. Ne craignez rien. Vous trouverez deux nouveaux bacs à votre nouvelle demeure.

Si vous constatez le contraire, veuillez communiquer avec nous afin d'en obtenir.

UNE LUMIÈRE DE RUE DÉFECTUEUSE

Si vous remarquez une lumière de rue défectueuse, prenez en note l'adresse civique la plus proche et transmettez-nous l'information par téléphone au 450 839-3671 ou par courriel à infogarage@st-jacques.org.

Nous prendrons les mesures afin de corriger la situation dans les plus brefs délais. Merci de votre collaboration!

JEUX D'EAU

Les jeux d'eau sont en service. De nouveaux bancs ont été installés pour vous permettre de surveiller vos enfants. Nous espérons que ce service sera encore une fois apprécié de la population !

Vous pouvez aller y jouer chaque jour entre 9 h et 20 h.

Calendrier estival

8 juillet — **Spectacle sur la butte - Les fils du diable**
19 h - Parc des Cultures

15 juillet — **Symposium - Légendes locales**
19 h - Parvis de l'église

16 juillet — **Symposium - Spectacle Héros**
13 h 30 - Parc des cultures

16 juillet — **Ciné-Famille - Raya et le dernier dragon**
19 h - Parc Aimé-Piette

17 juillet — **Symposium - La binerie des coeurs brisés**
19 h - Parc des Cultures

18 juillet — **Symposium - Le petit prince en marionnettes**
10 h 30 et 13 h 30 - Maison du Folklore

22 juillet — **Spectacle sur la butte - Fabiola, Piaf et Brel**
19 h - Parc des Cultures

19 août — **Spectacle sur la butte - Alain Lépine et son band**
19 h - Parc des Cultures

21 août — **Ciné-Famille - Cruella**
19 h - Parc Aimé-Piette

28 août — **Journée sportive**
11 h - Parc Aimé-Piette